

Związek OSP
BARKA Rzeczypospolitej Polskiej
/Pan kiedyś stanął nad brzegiem/

C. Gabarain
J. Kwiatkowski

Tempo - blues $\text{♩} = 63$

Wokale
Flet
Klarnet in B \flat 1
Klarnet in B \flat 2
Klarnet in B \flat 3
Alt Sax
Tenor Sax
Baryton Sax
Trąbka in B \flat 1
Trąbka in B \flat 2
Róg F 1
Róg F 2
Róg F 3
Róg F 4
Puzon 1
Puzon 2
Puzon 3
Puzon 4
Kornet 1
Kornet 2
Tenor 1
Tenor 2-3
Baryton
Tuba 1
Tuba 2
Perkusja

9

W

Fl.

B♭ Cl. 1

B♭ Cl. 2

B♭ Cl. 3

A. Sx.

T. Sx.

B. Sx.

B♭ Tpt. 1

B♭ Tpt. 2

Rg F 1

Rg F 2

Rg F 3

Rg F 4

Puz. 1

Puz. 2

Puz. 3

Puz. 4

Kor. 1

Kor. 2

Ten. 1

Ten. 2-3

Bar.

Tuba 1

Tuba 2

9

Perc.

Związek OSP
BARKA Rzeczypospolitej Polskiej

W

Fl.

B♭ Cl. 1

B♭ Cl. 2

B♭ Cl. 3

A. Sx.

T. Sx.

B. Sx.

B♭ Tpt. 1

B♭ Tpt. 2

Rg F 1

Rg F 2

Rg F 3

Rg F 4

Puz. 1

Puz. 2

Puz. 3

Puz. 4

Kor. 1

Kor. 2

Ten. 1

Ten. 2-3

Bar.

Tuba 1

Tuba 2

Perc.

26 Θ

W

Fl.

B♭ Cl. 1

B♭ Cl. 2

B♭ Cl. 3

A. Sx.

T. Sx.

B. Sx.

B♭ Tpt. 1

B♭ Tpt. 2

Rg F 1

Rg F 2

Rg F 3

Rg F 4

Puz. 1

Puz. 2

Puz. 3

Puz. 4

Kor. 1

Kor. 2

Ten. 1

Ten. 2-3

Bar.

Tuba 1

Tuba 2

Perc.

D.S. al Coda

Coda

Wokale

BARKA

/Pan kiedyś stanął nad brzegiem/

Związek OSP
Rzeczypospolitej Polskiej

C. Gabarain
J. Kwiatkowski

Tempo - blues $\text{♩} = 63$

Coda

D.S. al Coda

Coda musical notation consisting of a single staff with a treble clef, a key signature of two flats, and a 6/8 time signature. The notation includes a quarter note, a half note, and a whole note, followed by a double bar line with a repeat sign. A dynamic marking of *f* is present above the staff.

©MirMur Sk-ce

Flet

BARKA

/Pan kiedyś stanął nad brzegiem/

Związek OSP
Rzeczypospolitej Polskiej
C. Gabarain
J. Kwiatkowski

Tempo - blues $\text{♩} = 63$

f *mf*

7

14

21

f

Coda

D.S. al Coda

©MirMur Sk-ce

Klarnet in B \flat 1

BARKA

Związek OSP
Rzeczypospolitej Polskiej

/Pan kiedyś stanął nad brzegiem/

C. Gabarain
J. Kwiatkowski

Tempo - blues $\text{♩} = 63$

f *mf*

7

14

21

1. 2.

Coda

D.S. al Coda

©MirMur Sk-ce

Klarnet in B \flat 2

BARKA

/Pan kiedyś stanął nad brzegiem/

Związek OSP
Rzeczypospolitej Polskiej
C. Gabarain
J. Kwiatkowski

Tempo - blues $\text{♩} = 63$

Coda

D.S. al Coda

©MirMur Sk-ce

Klarnet in B \flat 3

BARKA

/Pan kiedyś stanął nad brzegiem/

Związek OSP
Rzeczypospolitej Polskiej
C. Gabarain
J. Kwiatkowski

Tempo - blues $\text{♩} = 63$

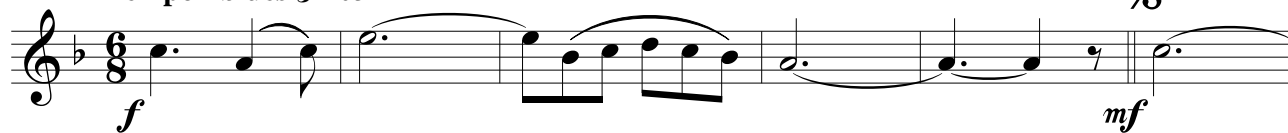

Coda

D.S. al Coda

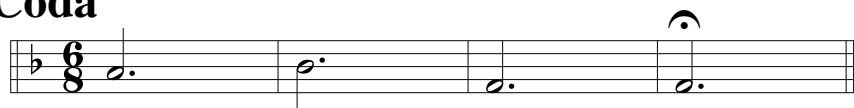

©MirMur Sk-ce

Alt Sax

BARKA

/Pan kiedyś stanął nad brzegiem/

Związek OSP
Rzeczypospolitej Polskiej

C. Gabarain
J. Kwiatkowski

Tempo - blues $\text{♩} = 63$

7

14

21

f *mf*

f

1. 2.

Coda

D.S. al Coda

©MirMur Sk-ce

Tenor Sax

BARKA

/Pan kiedyś stanął nad brzegiem/

Związek OSP
Rzeczypospolitej Polskiej
C. Gabarain
J. Kwiatkowski

Tempo - blues $\text{♩} = 63$

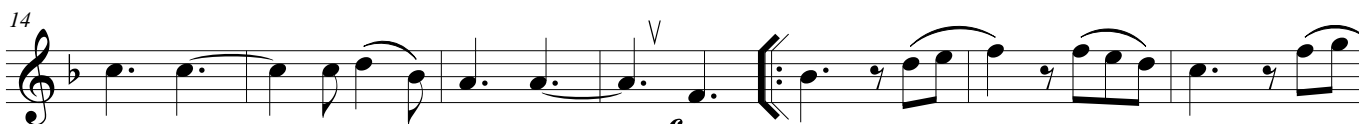

Coda

D.S. al Coda

©MirMur Sk-ce

Baryton Sax

BARKA

/Pan kiedyś stanął nad brzegiem/

Związek OSP
Rzeczypospolitej Polskiej
C. Gabarain
J. Kwiatkowski

Tempo - blues $\text{♩} = 63$

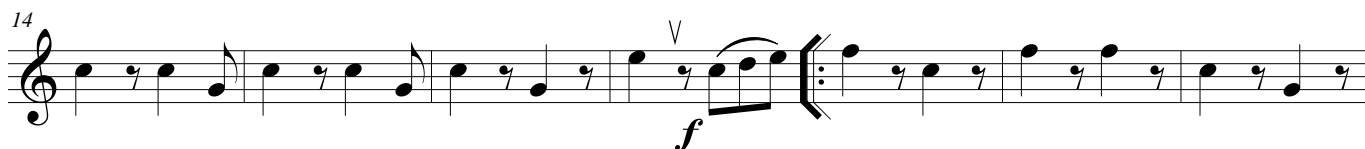

Coda

D.S. al Coda

©MirMur Sk-ce

Trąbka in B \flat 1

BARKA

/Pan kiedyś stanął nad brzegiem/

Związek OSP
Rzeczypospolitej Polskiej

C. Gabarain
J. Kwiatkowski

Tempo - blues $\text{♩} = 63$

7

14

21

f *mf*

1. 2.

Coda

D.S. al Coda

©MirMur Sk-ce

Trąbka in B \flat 2

BARKA

/Pan kiedyś stanął nad brzegiem/

Związek OSP
Rzeczypospolitej Polskiej

C. Gabarain
J. Kwiatkowski

Tempo - blues $\text{♩} = 63$

Coda

D.S. al Coda

©MirMur Sk-ce

Róg Es 1

BARKA

/Pan kiedyś stanął nad brzegiem/

Związek OSP
Rzeczypospolitej Polskiej

C. Gabarain
J. Kwiatkowski

Tempo - blues $\text{♩} = 63$

Coda

D.S. al Coda

©MirMur Sk-ce

Róg Es 2

BARKA

/Pan kiedyś stanął nad brzegiem/

Związek OSP
Rzeczypospolitej Polskiej
C. Gabarain
J. Kwiatkowski

Tempo - blues $\text{♩} = 63$

7

14

21

1.

2.

Coda

D.S. al Coda

©MirMur Sk-ce

Róg Es 3

BARKA

/Pan kiedyś stanął nad brzegiem/

Związek OSP
Rzeczypospolitej Polskiej
C. Gabarain
J. Kwiatkowski

Tempo - blues $\text{♩} = 63$

7

f *mf*

14

21

f

28

Coda

D.S. al Coda

©MirMur Sk-ce

Róg Es 4

BARKA

/Pan kiedyś stanął nad brzegiem/

Związek OSP
Rzeczypospolitej Polskiej

C. Gabarain
J. Kwiatkowski

Tempo - blues $\text{♩} = 63$

Coda

D.S. al Coda

©MirMur Sk-ce

Róg F 1

BARKA

/Pan kiedyś stanął nad brzegiem/

Związek OSP
Rzeczypospolitej Polskiej

C. Gabarain
J. Kwiatkowski

Tempo - blues ♩ = 63

7

14

21

1.

2.

D.S. al Coda

Coda

©MirMur Sk-ce

Róg F 2

BARKA

/Pan kiedyś stanął nad brzegiem/

Związek OSP
Rzeczypospolitej Polskiej
C. Gabarain
J. Kwiatkowski

Tempo - blues $\text{♩} = 63$

Coda

D.S. al Coda

©MirMur Sk-ce

Róg F 3

BARKA

/Pan kiedyś stanął nad brzegiem/

Związek OSP
Rzeczypospolitej Polskiej
C. Gabarain
J. Kwiatkowski

Tempo - blues ♩ = 63

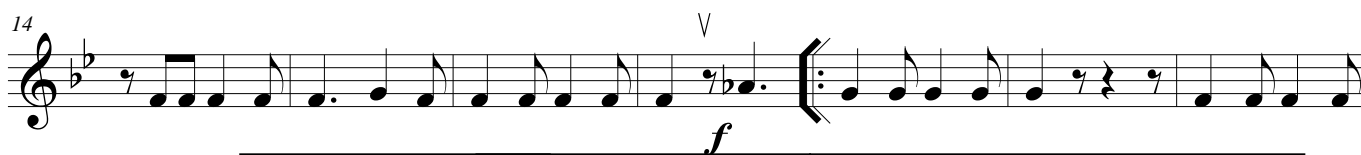

Coda

D.S. al Coda

©MirMur Sk-ce

Róg F 4

BARKA

/Pan kiedyś stanął nad brzegiem/

Związek OSP
Rzeczypospolitej Polskiej

C. Gabarain
J. Kwiatkowski

Tempo - blues ♩ = 63

7

14

21

1.

2.

f

mf

D.S. al Coda

Coda

©MirMur Sk-ce

Kornet 1

BARKA

/Pan kiedyś stanął nad brzegiem/

Związek OSP
Rzeczypospolitej Polskiej
C. Gabarain
J. Kwiatkowski

Tempo - blues $\text{♩} = 63$

Coda

D.S. al Coda

©MirMur Sk-ce

Kornet 2

BARKA

/Pan kiedyś stanął nad brzegiem/

Związek OSP
Rzeczypospolitej Polskiej

C. Gabarain
J. Kwiatkowski

Tempo - blues $\text{♩} = 63$

7

14

21

f *mf*

f

1. 2.

D.S. al Coda

Coda

©MirMur Sk-ce

Perkusja

BARKA

Związek OSP
Rzeczypospolitej Polskiej

/Pan kiedyś stanął nad brzegiem/

C. Gabarain
J. Kwiatkowski

Tempo - blues $\text{♩} = 63$

7

14

21

Coda

D.S. al Coda

©MirMur Sk-ce

Puzon 1

BARKA

/Pan kiedyś stanął nad brzegiem/

Związek OSP
Rzeczypospolitej Polskiej
C. Gabarain
J. Kwiatkowski

Tempo - blues $\text{♩} = 63$

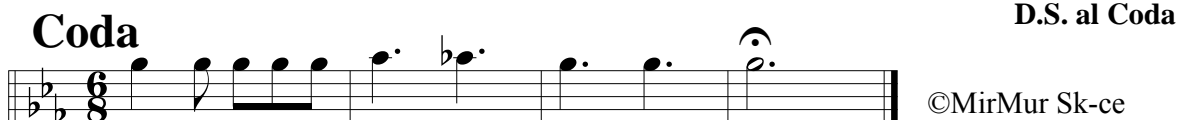
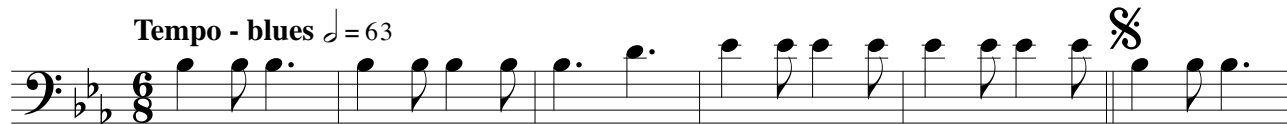

D.S. al Coda

©MirMur Sk-ce

Puzon 2

BARKA

/Pan kiedyś stanął nad brzegiem/

Związek OSP
Rzeczypospolitej Polskiej
C. Gabarain
J. Kwiatkowski

Tempo - blues $\text{♩} = 63$

Coda

D.S. al Coda

©MirMur Sk-ce

Puzon 3

BARKA

/Pan kiedyś stanął nad brzegiem/

Związek OSP
Rzeczypospolitej Polskiej
C. Gabarain
J. Kwiatkowski

Tempo - blues $\text{♩} = 63$

7

f *mf*

14

21

f

21

1. 2.

Coda

D.S. al Coda

©MirMur Sk-ce

Puzon 4

BARKA

/Pan kiedyś stanął nad brzegiem/

Związek OSP
Rzeczypospolitej Polskiej
C. Gabarain
J. Kwiatkowski

Tempo - blues $\text{♩} = 63$

7

f *mf*

14

21

f

21

1. 2. *f*

Coda

D.S. al Coda

©MirMur Sk-ce

Tenor 1

BARKA

/Pan kiedyś stanął nad brzegiem/

Związek OSP
Rzeczypospolitej Polskiej
C. Gabarain
J. Kwiatkowski

Tempo - blues $\text{♩} = 63$

Coda

D.S. al Coda

Coda musical notation, consisting of a single staff with a few notes and a fermata over the final note.

©MirMur Sk-ce

Tenor 2-3

BARKA

/Pan kiedyś stanął nad brzegiem/

Związek OSP
Rzeczypospolitej Polskiej
C. Gabarain
J. Kwiatkowski

Tempo - blues $\text{♩} = 63$

Coda

D.S. al Coda

Coda musical notation consisting of four measures in 6/8 time, B-flat major, ending with a double bar line.

©MirMur Sk-ce

Baryton

BARKA

/Pan kiedyś stanął nad brzegiem/

Związek OSP
Rzeczypospolitej Polskiej
C. Gabarain
J. Kwiatkowski

Tempo - blues $\text{♩} = 63$

Coda

D.S. al Coda

©MirMur Sk-ce

Tuba 1

BARKA

/Pan kiedyś stanął nad brzegiem/

Związek OSP
Rzeczypospolitej Polskiej
C. Gabarain
J. Kwiatkowski

Tempo - blues $\text{♩} = 63$

7

f *mf*

14

21

f

28

Coda

D.S. al Coda

©MirMur Sk-ce

Tuba 2

BARKA

/Pan kiedyś stanął nad brzegiem/

Związek OSP
Rzeczypospolitej Polskiej
C. Gabarain
J. Kwiatkowski

Tempo - blues $\text{♩} = 63$

7

14

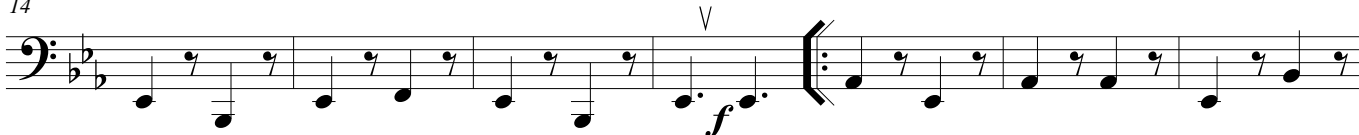

21

Coda

D.S. al Coda

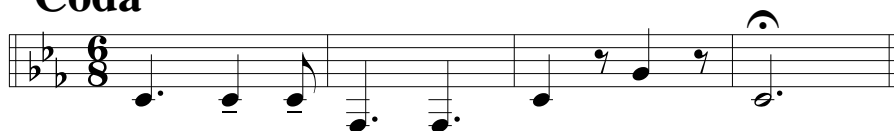

©MirMur Sk-ce